Cofinanțat de Uniunea Europeană
Program Educație și Ocupare 2021-2027

CAMPANIA DE CONȘTIENTIZARE

DOAR ÎMPREUNĂ

putem reuși!

pfssr.solidaritatea-sanitara.ro

August 2025

Program: „Programul Educație și Ocupare“ 2021-2027, Prioritate: P01 „Modernizarea instituțiilor pieței muncii“
Obiectiv specific: ESO4.2 „Modernizarea instituțiilor și a serviciilor pieței muncii pentru ca acestea să evalueze și să anticipeze necesitățile în materie de competențe, să asigure o asistență promptă și personalizată și să sprijine corelarea cererii și a ofertei, tranzițiile și mobilitatea pe piața muncii (FSE+)“
Apel de proiecte: „Consolidarea dialogului social și a parteneriatelor pentru ocupare și formare II – Federații“, Cod SMIS: 305588
Titlul proiectului: Dezvoltarea Capacității Administrative și de Dialog Social a Organizațiilor Sindicale din Sănătate

Federația „Solidaritatea Sanitară“ din România
Membră a CNS "Cartel ALFA", afiliată la EUROFEDOP
București, Sector 3, Str. Lipscani nr. 53, et.III

Sindicatul „Solidaritatea Sanitară“
Membru al Federației "Solidaritatea Sanitară" din România
Galați, Str. Col. N. Holban nr. 10

Cofinanțat de Uniunea Europeană
Program Educație și Ocupare 2021-2027

DOAR ÎMPREUNĂ PUTEM REUȘI...

„echipă puternică să fim!”

„pentru că împreună puternici vom fi!”

„indiferent ce va fi!”

Cofinanțat de Uniunea Europeană
Program Educație și Ocupare 2021-2027

PROTESTUL DE LA PALATUL COTROCENI ÎN DATA DE 12 IUNIE 2025

„Doar împreună" am reușit să viralizăm acțiunea de protest organizată în data de 12.06.2025 la Palatul Cotroceni și ideea de SOLIDARITATE.

Au fost realizate următoarele postari pe platformele de social media, în ziua de 12.06.2025, cu ocazia participarii reprezentanților sindicatelor la protestul:

➢Facebook, pagina principală a federatiei, au fost realizate, 8 postări cu un nr. total de 140.738 vizualizări și 96.484 impact total, cea mai apreciată postare înregistrând 33.961 vizualizări și 21.151 impact.

➢Instagram, 3 postări, 1124 vizualizări total, 672 impact total, cea mai vizualizată postare a fost un carusel foto, înregistrând 405 vizualizări, urmată de o postare video cu 379 vizualizări;

➢TikTok, 5 postări, 13.560 vizualizări total, din care 10.5 k vizualizări maximum la un singur video.

Cofinanțat de Uniunea Europeană
Program Educație și Ocupare 2021-2027

UNDE SE DUC BANII DIN SĂNĂTATE?

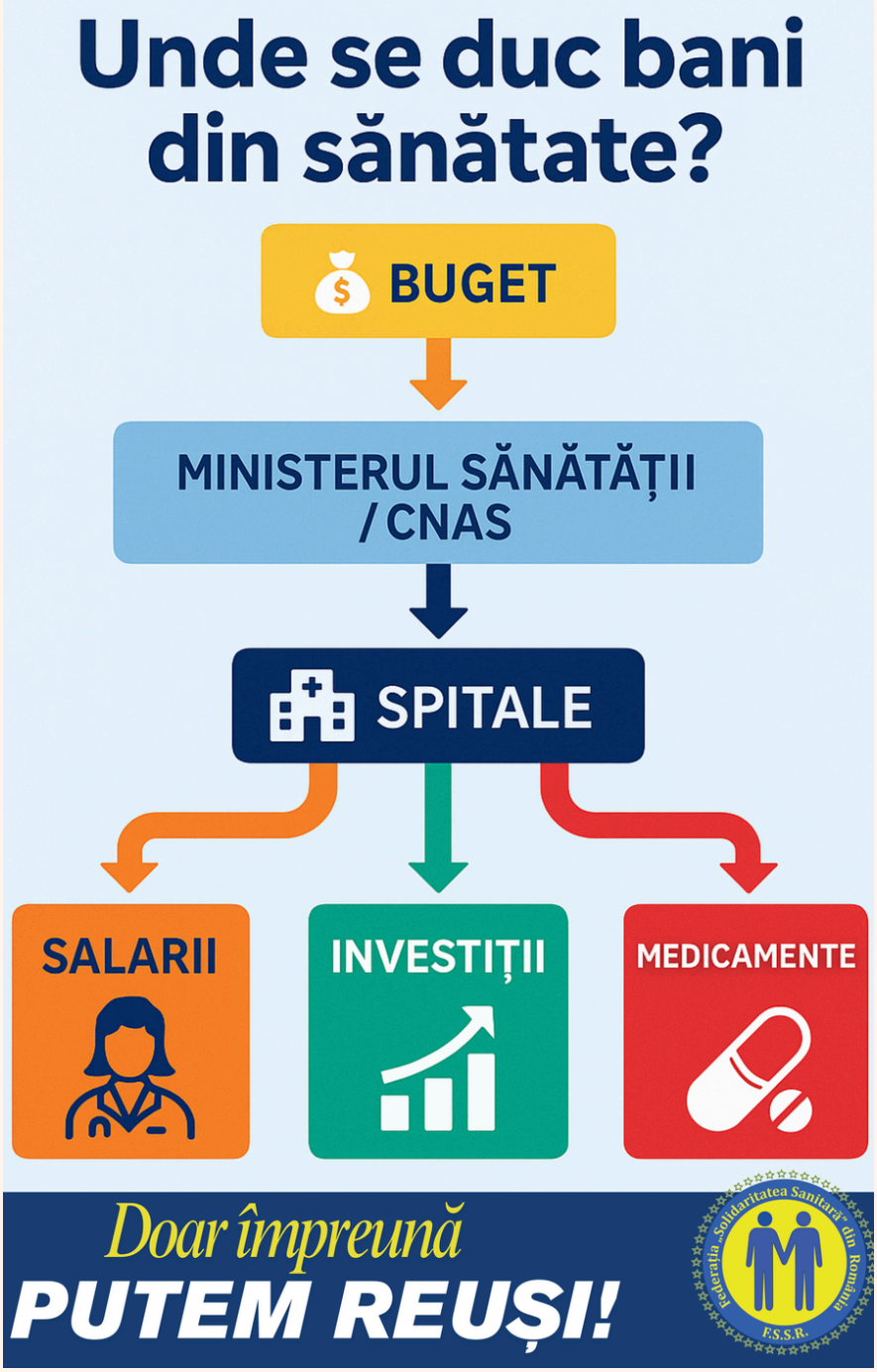

În contextul reformelor anuntate, Federatia „Solidaritatea Sanitară" a atras public atentia că reformele riscau să favorizeze sistemul privat de sănătate în dauna sistemului public de sănătate. Implicit, defavorizarea sistemului public atrăgând după sine și efecte asupra angajatilor, în conditiile în care, în realitate, sistemul public asigură peste 80% din serviciile medicale.

Sănătatea nu ar trebui să fie un teren de profit pentru unii și de sacrificii pentru altii. În prezent, reformele propuse în domeniul sanitar ridică semne de întrebare serioase: sunt ele cu adevărat în favoarea lucrătorilor și a pacientilor, sau avantajează furnizorii privați și interesele economice ascunse?

Doar împreună putem reuși să protejăm sistemul public de sănătate și să construim o reformă în folosul tuturor!

Cofinanțat de Uniunea Europeană
Program Educație și Ocupare 2021-2027

DOAR ÎMPREUNĂ PUTEM REUȘI!
Cât timp suntem divizați, suntem ușor de ignorat.
Cât timp suntem puțini, drepturile noastre sunt tratate ca opționale.
Dar când suntem uniți, nimeni nu ne poate opri din luptă!
E timpul să ne ridicăm, nu să ne resemnăm!
Sistemul sanitar nu funcționează pe voluntariat și sacrificiu tăcut — ci pe munca noastră!
Vrem respect! Vrem condiții decente! Vrem drepturile care ni se cuvin!
Sindicatul înseamnă putere.
Membrii Solidaritatea reprezintă forța noastră.
Solidaritatea nu e un slogan – e arma cu care schimbăm sistemul!
Destul cu „merge și așa"!
Destul cu tăcerea!
Destul cu „lasă, că nu se schimbă nimic"!
E momentul să fim o singură voce, o singură mișcare. Iar acea mișcare începe cu TINE.
Înscrie-te într-un sindicat Solidaritatea afiliat la Federația "Solidaritatea Sanitară" din România.
Implică-te!
Schimbarea nu vine SINGURĂ— o construim ÎMPREUNĂ! Doar împreună putem reuși!

Cofinanțat de Uniunea Europeană
Program Educație și Ocupare 2021-2027

CE ÎNSEAMNĂ PENTRU DVS. SINTAGMA „DOAR ÎMPREUNĂ PUTEM REUȘI" ÎN RELAȚIE CU ACTIVITATEA SINDICALĂ?

Doar impreuna putem reusi nu este doar o sintagma ci si un indemn. La nivelul sindicatului din care fac parte ideile si problemele membrilor de sindicat orienteaza activitatile pe care le desfasuram iar multe din probleme le rezolvam cu ajutorul sfaturilor primite de la FSSR,tot impreuna!

Nu este doar un slogan, ci un mod de a gândi și de a acționa. În activitatea sindicală, succesul nu vine din eforturi individuale, ci prin actiunea noastra,a tuturor-impreuna .Noi toti suntem SINDICATUL ,nu un singur om

AȚI CONȘTIENTIZAT FORȚA SOLIDARITĂȚII SINDICALE ÎN ACȚIUNILE PROFESIONALE ÎNTREPRINSE

Am văzut cum presiunea colectivă poate duce la schimbări concrete în deciziile manageriale sau la respectarea unor drepturi care altfel erau ignorate.

Da, am conștientizat forța solidarității sindicale în mod clar și concret în acțiunile de protest facute impreuna, negocieri colective reușite

PUTEȚI DESCRIE UN MOMENT CONCRET ÎN CARE AȚI SIMȚIT CĂ „ÎMPREUNĂ" A FĂCUT DIFERENȚA?

Actiunile de protest de anul trecut, chiar daca nu au determinat rezolvarea tuturor revendicarilor, au contribuit la constientizare guvernului asupra fortei colective

Momentele in care am simtit ca "impreuna" ar face difernta au fost la cele doua cursuri de formare organizate de FSSR, pe sectia unde lucrez avand colegi care sunt foarte circumspecti si neantelegand inca sintagma "Doar impreuna putem reusi". Sper ca in urma cursurilor de formare la care am participat sa reusesc sa schimb perceptia acestora privind puterea sindicala in favoarea acestora.

Într-o negociere privind programul de lucru, membrii sindicatului au acționat unitar, iar angajatorul a fost nevoit să accepte modificările cerute. Un grup organizat, cu un mesaj clar și susținere colectivă, poate obține schimbări importante

Datorită acestei unități și sprijinului reciproc, delegația sindicală a avut o poziție puternică, iar angajatorul a fost nevoit să ia în considerare cererile noastre. Rezultatul a fost semnarea unui acord care a îmbunătățit programul de lucru și condițiile de siguranță pentru toți angajați"

Cel mai important a fost momentul când am fost la primul protes , când am fost cam 10000 de membrii solidaritatea sindicală , atunci chiar am simțit ca împreună putem reuși

ALEGEȚI UN SINGUR MESAJ PE CARE SĂ-L TRANSMITEȚI COLEGILOR DVS. DIN SISTEMUL SANITAR

Doar împreună devenim o forță de care se ține cont!

Solidaritatea nu este un gest ocazional, ci o alegere zilnică !

Singuri putem lupta, dar împreună putem câștiga. Solidaritatea ne oferă forță, protecție și respect!

Campania de conștientizare

Acest document a fost pregătit pentru Federația „Solidaritatea Sanitară” din România și reflectă opinia autorilor. Acest material nu reprezintă poziția CE sau a Guvernului României, care nu poartă răspunderea modului în care informația conținută în această broșură ar putea fi utilizată.

Document pregătit de Ciobanu Georgiana, 26.08.2025

Editorul materialului: *Federația „Solidaritatea Sanitară” din România;* **Data publicării:** august 2025.